

Nova verzija DXLog software za takmičenja autora **Kreše 9A5K**.
Verzija **V36** podržava sva YU takmičenja za koja je profil napravio **Aćim YT3W**.

NOVO - dodata takmičenja **ScwC** i **VETERAN** by OTC klub .

Hvala obojici sto nam omogućuju da se lako takmičimo posebno Kreši, koji je imao volje i stpljenja da sve nase dorade i izmene propozicija lokalnih takmičenja ubaci u nove verzije !

Sugestija je bila da napravim kratko upustvo o konfigurisanju i korišćenju SW i ja cu to pokusati, uz izvinjenje onima kojima je ovo kao tablica mnozenja...

Od ranije znamo da je minimalna konfiguracija za instaliranje SW Dxlog
Windows XP sa Service Pack 3 .

Potrebno je prvo instalirati Microsoft .NET Framework 4 , besplatno se može preuzeti sa:

<http://www.microsoft.com/download/en/details.aspx?id=17851>

Softver se može preuzeti sa:

<http://www.dxlog.net/sw/> <http://www.dxlog.net/sw/v1.0.36/setup.msi>

Konfigurisanje fajla podrazumeva startovanje SW sa ikonice na Desk Top:

File-New

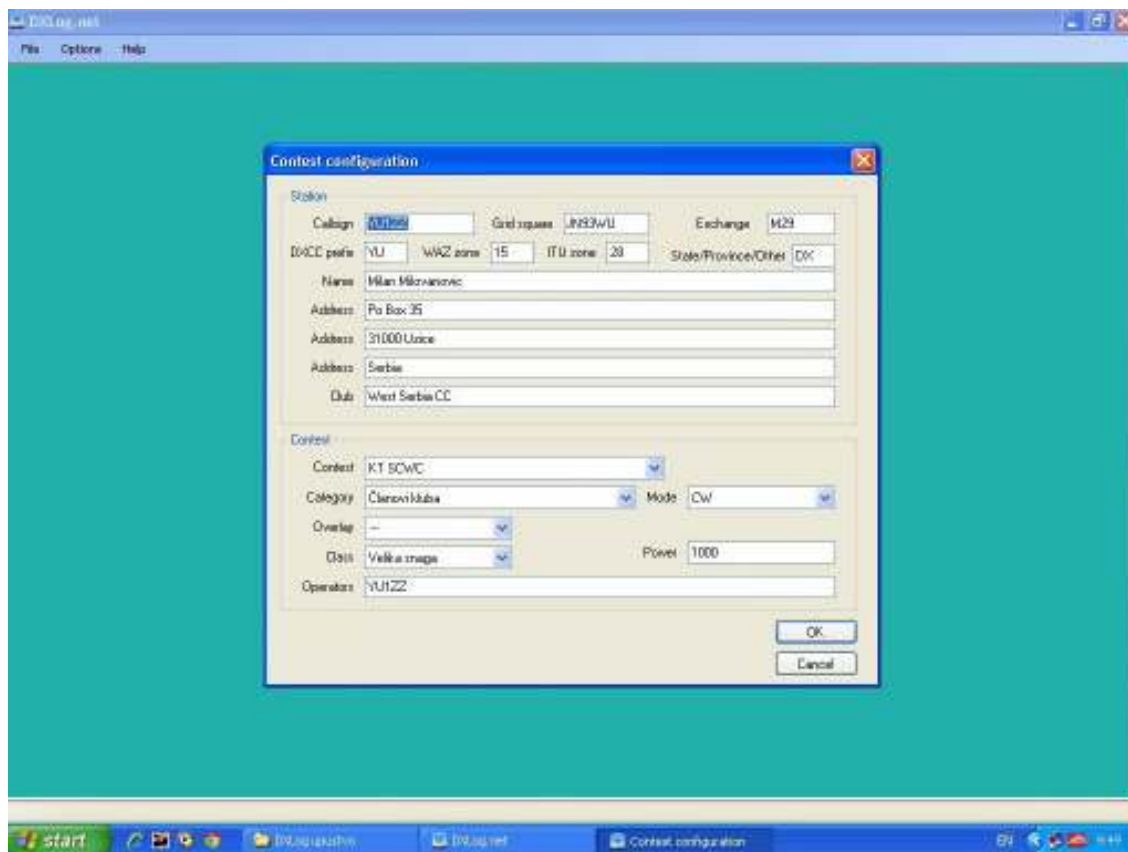

U konfigurisanju se pored osnovnih podataka odabira takmičenje u padajućem meniju u delu CONTEST . Ako definišete da ste član **ScwC** treba popuniti formu **EXCHANGE**

gde se unosi članski broj u formi razmene u takmičenju . Ja sam **M29** .
 Klikom na **OK** treba naći mesto gde smestiti binarni oblik fajla i odabrati naziv.
 SW po defaultu nudi smestanje fajla u :

C:\Program Files\DXLog.net

Ja mislim da nije dobro fajlove od takmičenja smešati zajedno sa sistemskim fajlovima pogotovo što se posle dosta takmičenja taj broj fajlova umnožava i nekim brisanjem nepotrebnih fajlova može se obrisati nešto zbog čega kasnije SW neće raditi.

Moja iskustva iz WINtesta i drugih SW su da sam na D drive otvorio folder CONTESTI i tu za svaki contest otvaram poseban folder koji obeležavam npr: WPX CW 2012 ScwC 2012 VETERAN 2011...taj folder sam linkovao na DESK TOP radi lakšeg i bržeg ulaska. Na sličan način nazivam fajlove koji u binarnom obliku imaju u ovom SW ekstenziju DXL.

Znaci moj fajl za ovogodisnje takmicenje sam nazvao:

ScwC 2012.dxl

i smestio u :

D:\Contesti\ScwC 2012

Kada se otvori LOG treba ponudjene prozore rasporediti kako vam odgovara.

Vecina prozora se moze deformisati tj menjati veličina.

Moj LOG izgleda ovako:

The screenshot shows the DXLog.net interface with the following components:

- Log Window:** Displays a list of contacts with columns for QSO, Band, F, Time, Callsign, Sent, Rcvd, Pts, and Mult. The current contact is YB127 on 80m at 23:27.
- Check partners:** Shows a list of active partners with columns for ID, Time, and Callsign.
- QSO List:** A table showing the following data:

QSO	Band	F	Time	Callsign	Sent	Rcvd	Pts	Mult
18	80	2	23:27	YF3r	599	018	599	018
19	80	2	23:27	YULEA	599	019	599	044
20	80	3	23:27	YU7GL	599	020	599	013
21	80	2	23:27	YU199	599	021	599	N26
22	80	3	23:27	YU199	599	022	599	N26
23	80	3	23:27	YU1AAX	599	023	599	099
24	80	3	23:28	YU1r5	599	024	599	066
25	80	3	23:28	YU1AA	599	025	599	097
26	80	3	23:32	YF9A	599	026	599	N23
27	80	3	09:01	YF9A	599	027	599	
- Summary:** A table showing performance metrics:

PERIOD	QSO	AMP	POINTS	SCORE	AVG
1	18	0	48	3	4.00
2	13	0	57	4	5.50
3	5	0	27	7	5.00
4	0	0	0	0	0.00
TOTAL	26	0	132	9	5.00
- Other Windows:** Includes 'Check partners', 'QSO List', 'Check partners', 'Check partners', and 'Check partners'.

Otvaranje prozora :

CHECK PARTIAL sa F12
CHECK MULTIPLIERS sa F10
CHECK CALLSIGN sa F9
DX CLUSTER sa ALT + O

Promena i prilagodjavanje memorija na funkcijskim tasterima F1 do F7 je sa :

SHIFT + F1 ... F7

U F4 je uvek vas CALL
u F5 je uvek znak korespodenta

Za uvodjenje **PACKET CLUSTERA** u DXLog je potrebno imati ON LINE internet i konfigurisati sa:

COMANDS - DX CLUSTER - CONECT DEFAULT (9A0DXC)

ili ići na *other* i odabrati željeni *cluster*.

Za domaća takmičenja je dobro otići na **SKIMMER** slovenački **S50ARX**

Potrebno je konfigurisati CW interface:

OPTIONS - CONFIGURE INTERFACE

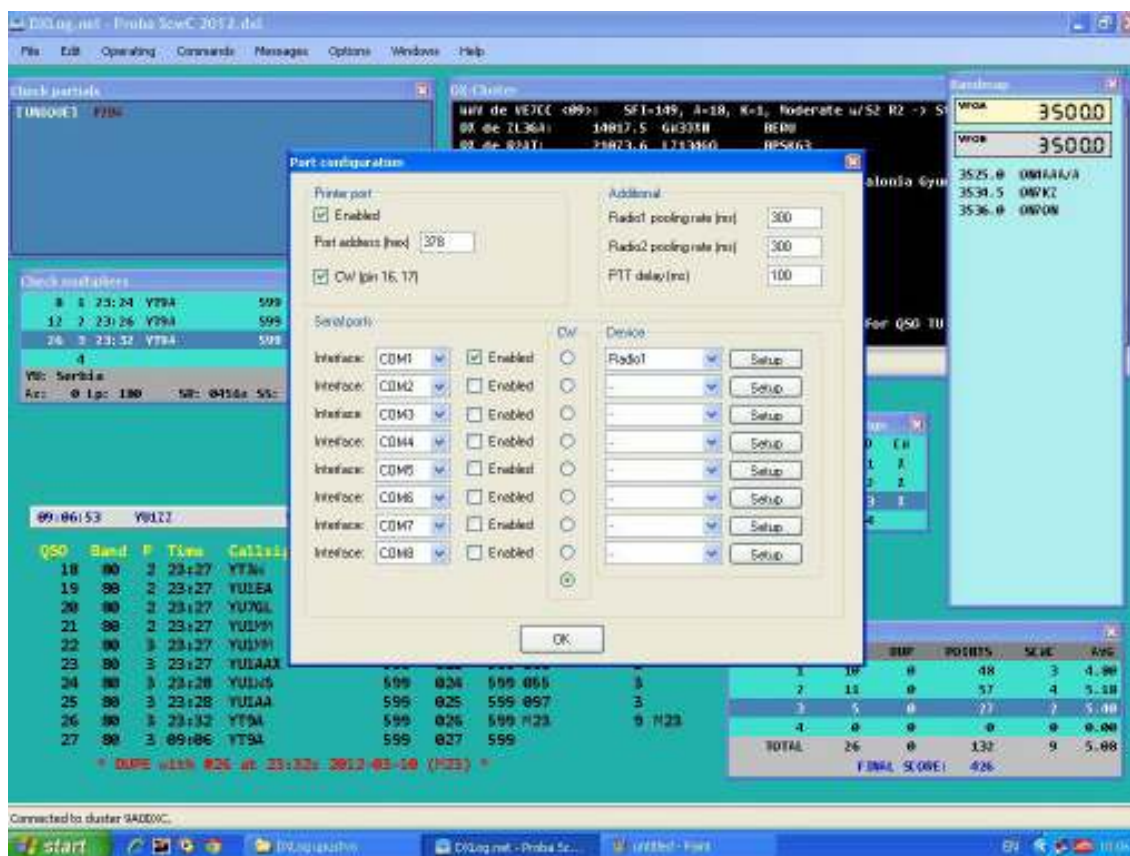

Setovati LPT port gde su kao u svim logging SW definisani CW na pin 17 i PTT na PIN 16, masa PIN 18 . Inteface za LPT port je kao za svaki drugi logging SW (shema bez PTT):

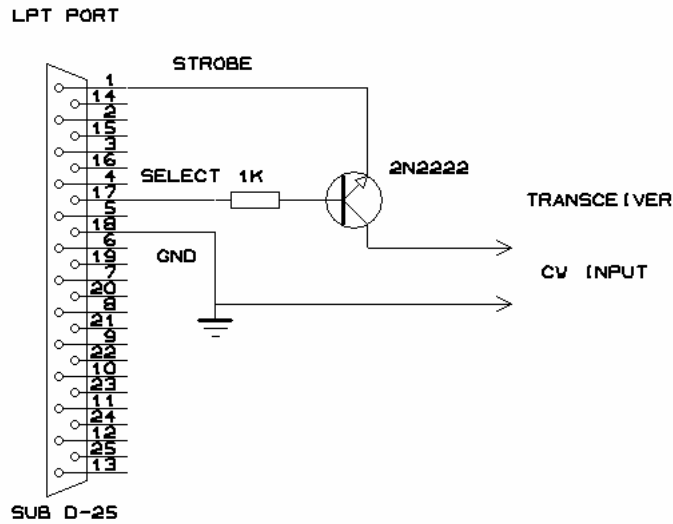

COM port moze da se koristi za CAT kontrolu radija gde u SETUP definiste parametre koji uređaj i brzinu komunikacije. Ako COM port koristite za CW onda ga konfigurusite ovako:



Znaci CW signal izlazi na PIN 4 , PTT na PIN 7 , a masa je PIN 5.
 Shema interface je ovakva (samo za CW):

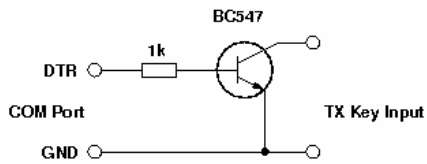

Potrebno je setovati način kucanja na CW. Ja sam skratio nulu i devetku i to se podesava kao ABBREVIATED :

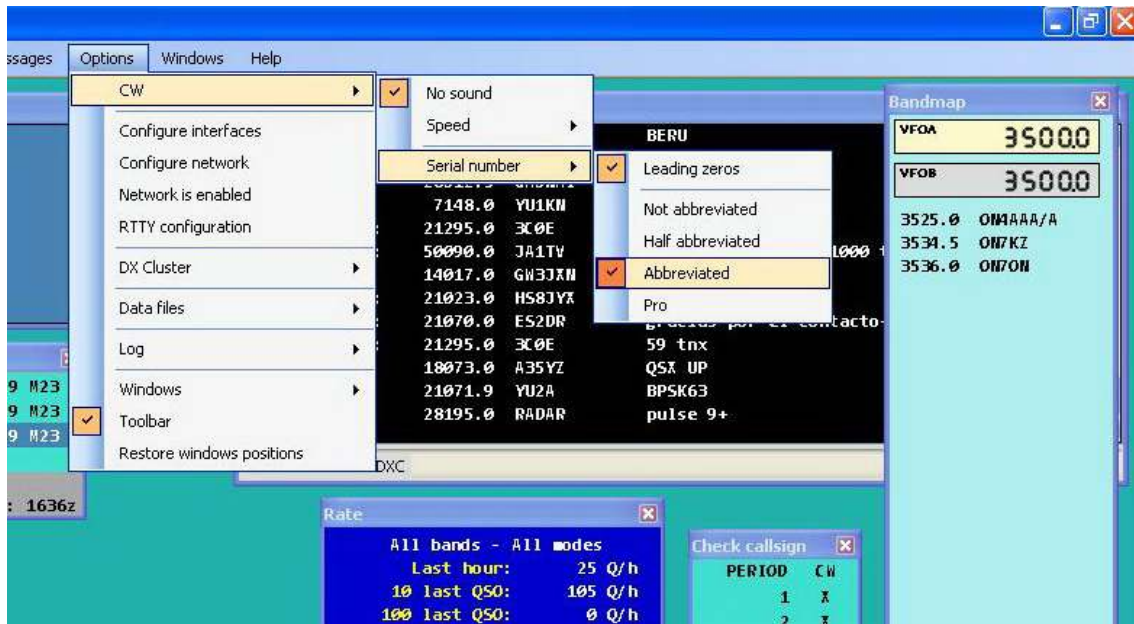

Nakon završenog takmičenja potrebno je iz binarnog oblika LOGa (npr **ScwC 2012.dxl**) napraviti Cabrillo koji šaljem organizatoru:

FILE - EXPORT - CABRILLO

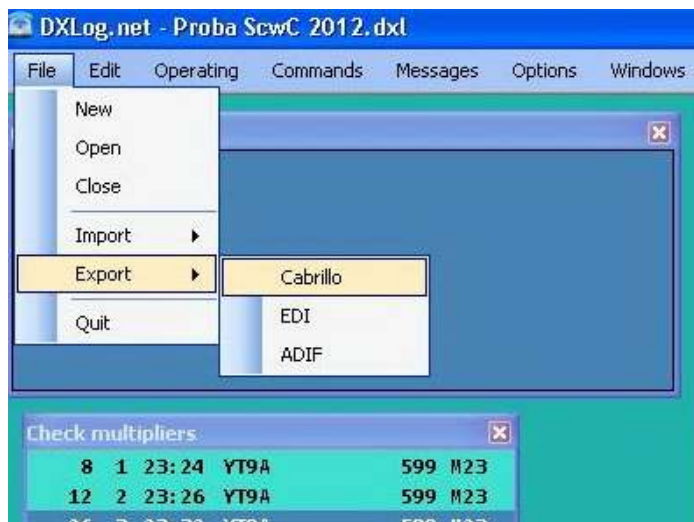

Nudi vam naziv fajla i smeštanje u gore pomenuti folder.
Najbolje je fajl odmah nazvati sa vašim **CALL.LOG**
jer svi organizatori traže takav oblik fajla bez obzira kako ste nazvali
binarni oblik dnevnika . Moj fajl za slanje se uvek zove :

YU1ZZ.LOG

Za **ScwC** takmicenje LOG izgleda ovako:

```
START-OF-LOG: 3.0
CREATED-BY: DXLog.net v1.0.36
CONTEST: KT-SCWC
CALLSIGN: YU1ZZ
CATEGORY-OPERATOR: M
CATEGORY-TRANSMITTER: ONE
CATEGORY-ASSISTED: NON-ASSISTED
CATEGORY-OVERLAY:
CATEGORY-POWER: HP
CATEGORY-BAND: 80
CATEGORY-MODE: CW
CLAIMED-SCORE: 426
CLUB: West Serbia CC
NAME: Milan Milovanovic
ADDRESS: Po Box 35
ADDRESS: 31000 Uzice
ADDRESS: Serbia
OPERATORS: YU1ZZ
SOAPBOX:
QSO: 3500 CW 2012-03-10 2324 YU1ZZ          599 0001 M29 YU1AA 599 001
QSO: 3500 CW 2012-03-10 2324 YU1ZZ          599 0002 M29 YT3E 599 014
QSO: 3500 CW 2012-03-10 2324 YU1ZZ          599 0003 M29 YU1MM 599 M26
QSO: 3500 CW 2012-03-10 2324 YU1ZZ          599 0004 M29 YT7AW 599 M50
QSO: 3500 CW 2012-03-10 2324 YU1ZZ          599 0005 M29 YT2T 599 014
QSO: 3500 CW 2012-03-10 2324 YU1ZZ          599 0006 M29 YU1IG 599 022
QSO: 3500 CW 2012-03-10 2324 YU1ZZ          599 0007 M29 YU1AAX 599 001
QSO: 3500 CW 2012-03-10 2324 YU1ZZ          599 0008 M29 YT9A 599 M23
QSO: 3500 CW 2012-03-10 2325 YU1ZZ          599 0009 M29 YU2V 599 014
QSO: 3500 CW 2012-03-10 2325 YU1ZZ          599 0010 M29 YU1WS 599 017
QSO: 3500 CW 2012-03-10 2325 YU1ZZ          599 0011 M29 YU1IG 599 078
QSO: 3500 CW 2012-03-10 2326 YU1ZZ          599 0012 M29 YT9A 599 M23
QSO: 3500 CW 2012-03-10 2326 YU1ZZ          599 0013 M29 YT7AW 599 M50
QSO: 3500 CW 2012-03-10 2326 YU1ZZ          599 0014 M29 YU1AAX 599 014
QSO: 3500 CW 2012-03-10 2326 YU1ZZ          599 0015 M29 YU1WS 599 055
QSO: 3500 CW 2012-03-10 2326 YU1ZZ          599 0016 M29 YT5C 599 017
QSO: 3500 CW 2012-03-10 2326 YU1ZZ          599 0017 M29 YU1RJ 599 M24
QSO: 3500 CW 2012-03-10 2327 YU1ZZ          599 0018 M29 YT3W 599 015
QSO: 3500 CW 2012-03-10 2327 YU1ZZ          599 0019 M29 YU1EA 599 044
QSO: 3500 CW 2012-03-10 2327 YU1ZZ          599 0020 M29 YU7GL 599 013
QSO: 3500 CW 2012-03-10 2327 YU1ZZ          599 0021 M29 YU1MM 599 M26
QSO: 3500 CW 2012-03-10 2327 YU1ZZ          599 0022 M29 YU1MM 599 M26
QSO: 3500 CW 2012-03-10 2327 YU1ZZ          599 0023 M29 YU1AAX 599 099
QSO: 3500 CW 2012-03-10 2328 YU1ZZ          599 0024 M29 YU1WS 599 055
QSO: 3500 CW 2012-03-10 2328 YU1ZZ          599 0025 M29 YU1AA 599 097
QSO: 3500 CW 2012-03-10 2332 YU1ZZ          599 0026 M29 YT9A 599 M23
END-OF-LOG:
```

Procedura za svako drugo takmicenje je ista , samo u odabiru takmicenja
odaberite pravi. Krešo razvija SW , ali je napravio za sada konfiguraciju za dosta
medjunaridnih , UKT , LOCAL Hrvatskih i Srpskih takmicenja .

Jos par komandi da ne zaboravite:

Promena Perioda	CTRL + F10/F11
Promena brzine tastovanja CW	ALT + F9/F10
Promena vrste rada CW/SSB	CTRL + F1/F2
Brsianje polja za QSO	ALT + W

Ispravka se pravi prostije nego u N1MM sa strelicama gore/dole se dodje do QSO i prosto ispravi podatak i sidje do LOGING pozicije. Sa SPACE se prelazi u polje za upis primljenog broja.

Odrzavanje QSO:

U LOGING polje upisite primljeni CALL i stisnite INS , ide pruka F5 + F2

Upis veze **ENTER** ili + gde ide **ENTER + F3**

Sve ostale komande su poptuno identicne kao u WINTest i CT by K1EA

Samo jedna mala opsaka za članove CW kluba posto ima dve kategorije , u razmeni jedni daju redni broj QSO , drugi članski broj , obe kategorije različito podesavaju izlaznu poruku F2:

Podesava se sa:

SHIFT + F2

NM treba da postave:

+\$RST- \$SERIAL

M treba da postave:

+\$RST- \$EXCHANGE

Dozvoljeno prosledjivanje u interesu contestinga .

Ako sam vam pomogao dobro je , ako sam vas davio o onome sto znate **izvinite -SRI !**

73

Milan YU1ZZ - YT0Z

v